

# 新竹縣政府工程查核代表照片表

拍攝日期：112.09.11.

工程名稱：峨眉鄉富興村 10 鄰往萬善祠及福德正神道路拓寬工程：



.擋土牆+014  
擋土牆混凝土有乾縮裂縫。

11/09/2023

說明

.擋土牆+014 擋土牆混凝土有乾縮裂縫。



.擋土牆+014 附近  
擋土牆表面不平整。

11/09/2023

說明

.擋土牆+014 附近擋土牆表面不平整。

# 新竹縣政府工程查核代表照片表

拍攝日期：112.09.11

工程名稱：峨眉鄉富興村 10 鄰往萬善祠及福德正神道路拓寬工程

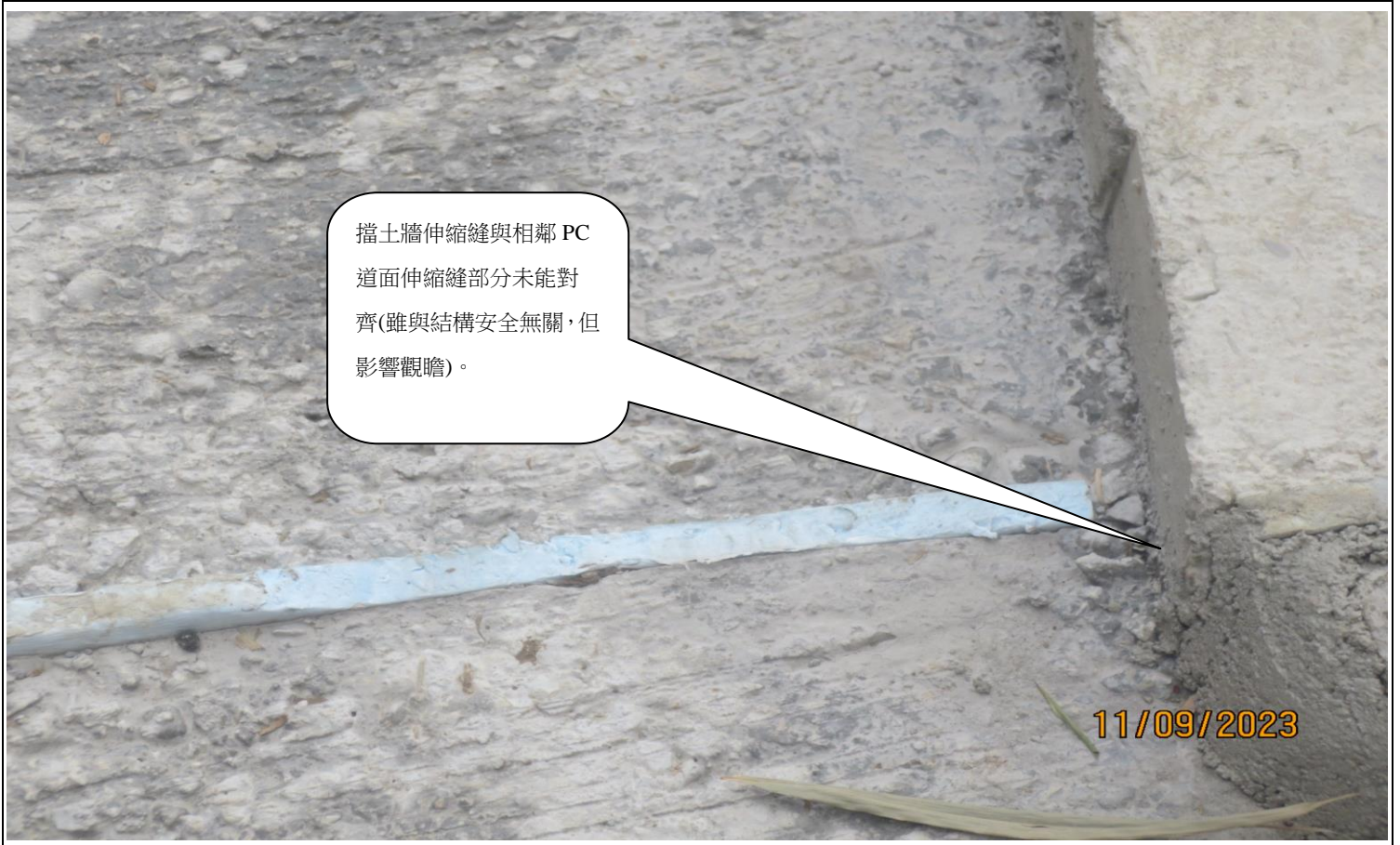

說明

擋土牆伸縮縫與相鄰 PC 道面伸縮縫部分未能對齊(雖與結構安全無關,但影響觀瞻)。



說明

擋土牆外方回填土之夯實應再加強,部分混雜物應予移除。

新竹縣政府工程查核代表照片表

拍攝日期：112.09.11

工程名稱：峨眉鄉富興村 10 鄰往萬善祠及福德正神道路拓寬工程



擋土牆終端收  
尾不佳。

11/09/2023

說明

擋土牆終端收尾不佳。



鋼板護欄底部填縫混  
凝土突出應整平(溢  
出填縫材料未予清  
除)。

11/09/2023

說明

鋼板護欄底部填縫混凝土突出應整平(溢出填縫材料未予清除)。

# 新竹縣政府工程查核代表照片表

拍攝日期：112.09.11

工程名稱：峨眉鄉富興村 10 鄰往萬善祠及福德正神道路拓寬工程



夜間交維警示燈不足。

11/09/2023

說明

夜間交維警示燈不足。



新拓寬之 PC 道路與既有 PC 道路接縫處，施工前宜規劃為順暢之線型，以避免呈現不規則現象

11/09/2023

說明

新拓寬之 PC 道路與既有 PC 道路接縫處，施工前宜規劃為順暢之線型，以避免呈現不規則現象