

新竹縣政府工程查核代表照片表

拍攝日期：112.11.29

工程名稱：內立里雲東段雲南巷139弄道路復建工程



說明

擋土牆頂面混凝土多處塑性收縮造成裂縫。



說明	混凝土施工鋪面尾端收尾應加強切齊平整。
----	---------------------

### 新竹縣政府工程查核代表照片表

拍攝日期：112.11.29

工程名稱：內立里雲東段雲南巷139弄道路復建工程



說明	模板塗黑色劣質油。(在完成之擋土牆表面發現有黑色油漬殘留)
----	-------------------------------

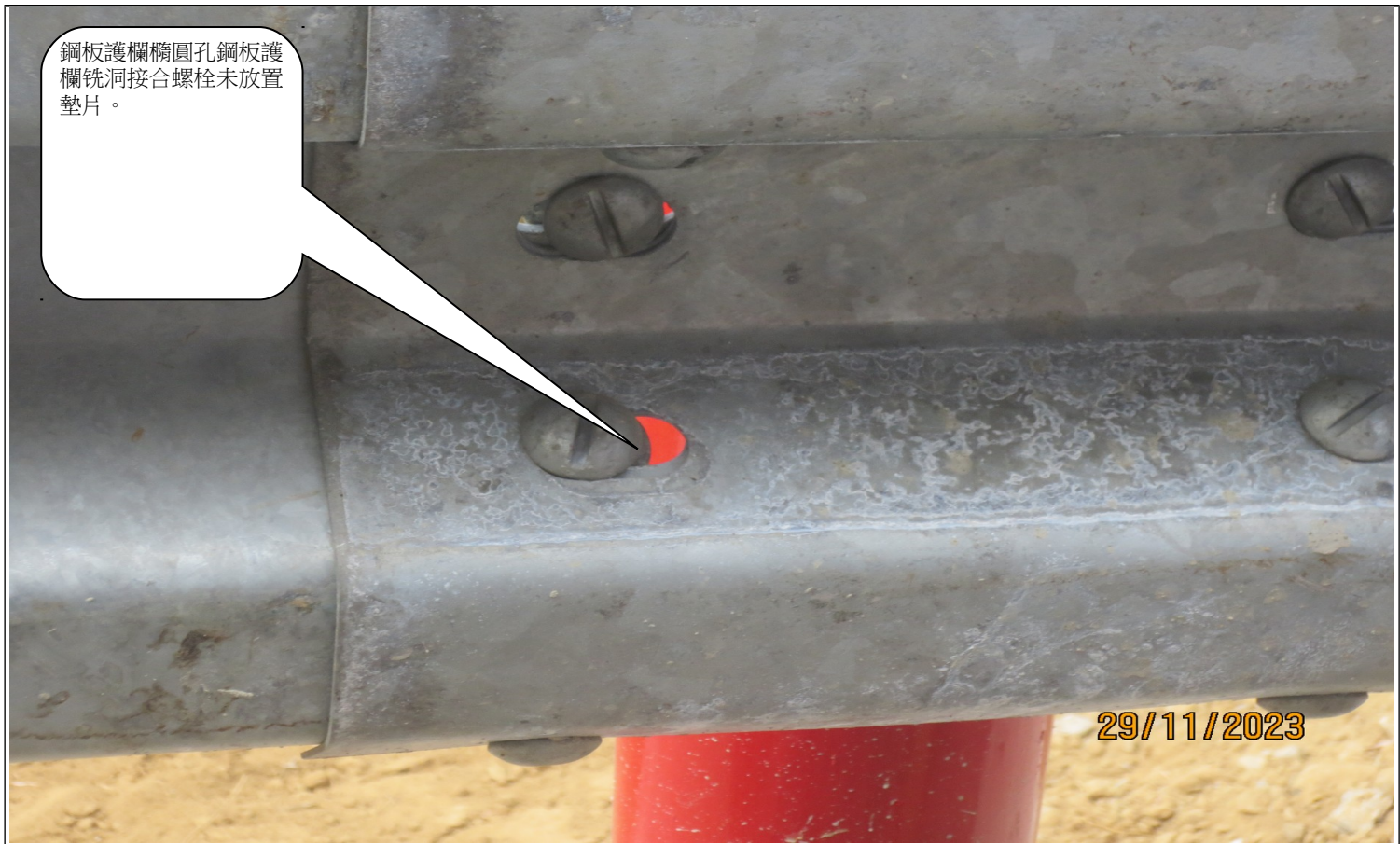

說明	鋼板護欄橢圓孔鋼板護欄銑洞接合螺栓未放置墊片。
----	-------------------------

### 新竹縣政府工程查核代表照片表

拍攝日期：112.11.29

工程名稱：內立里雲東段雲南巷 139 弄道路復建工程



<p>說明</p>	<p>鋼板護欄表面燒焦髒污處請修飾補漆。</p>
	
<p>說明</p>	<p>擋土牆外，回填土請做修平處理。</p>

### 新竹縣政府工程查核代表照片表

拍攝日期：112.11.29

工程名稱：內立里雲東段雲南巷 139 弄道路復建工程



擋土牆中段，排水管出口，未施作消能措施。

29/11/2023

說明

擋土牆中段，排水管出口，未施作消能措施。



擋土牆二側和原土坡銜接處，建議沙包或其他方式收邊，以免豪雨造成崩落。

29/11/2023

說明

擋土牆二側和原土坡銜接處，建議沙包或其他方式收邊，以免豪雨造成崩落。

### 新竹縣政府工程查核代表照片表

拍攝日期：112.11.29



混凝土完成面施工外觀平整度不佳。(排水涵管因施工施作不佳，造成不平整之外觀)，請改善。

29/11/2023

說明	混凝土完成面施工外觀平整度不佳。(排水涵管因施工施作不佳，造成不平整之外觀)，請改善。
----	---------------------------------------------



路側側坡之植栽土方，面對未來豪雨恐有坍塌之虞，建請與地主尋找解決方法。

29/11/2023

說明	路側側坡之植栽土方，面對未來豪雨恐有坍塌之虞，建請與地主尋找解決方法。
----	-------------------------------------