變更關西都市計畫(公共設施用地專案通盤檢討)案示意圖

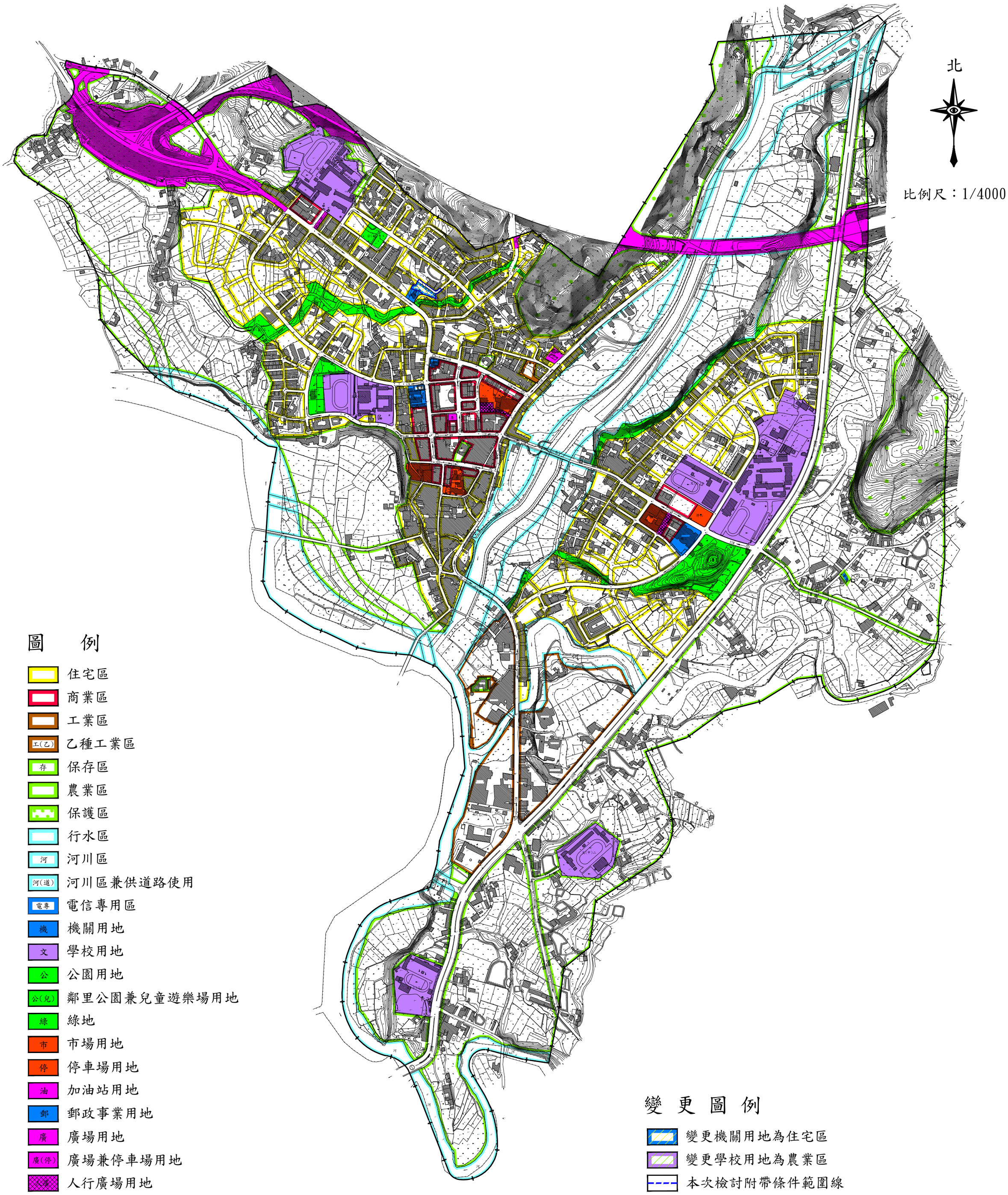

圖　例

- 住宅區
- 商業區
- 工業區
- 工(乙) 乙種工業區
- 存 保存區
- 農業區
- 保護區
- 行水區
- 河 河川區
- 河(道) 河川區兼供道路使用
- 電專 電信專用區
- 機 機關用地
- 文 學校用地
- 公 公園用地
- 公(兒) 鄰里公園兼兒童遊樂場用地
- 綠 綠地
- 市 市場用地
- 停 停車場用地
- 油 加油站用地
- 郵 郵政事業用地
- 廣 廣場用地
- 廣(停) 廣場兼停車場用地
- 廣 人行廣場用地
- 高 高速公路用地
- 道路用地
- 計畫範圍線

變 更 圖 例

- 變更機關用地為住宅區
- 變更學校用地為農業區
- 本次檢討附帶條件範圍線

註：凡本次檢討未指明變更部分應以原計畫為準