

新竹縣長期照顧輔具購買及居家無障礙環境改善 補助申請流程

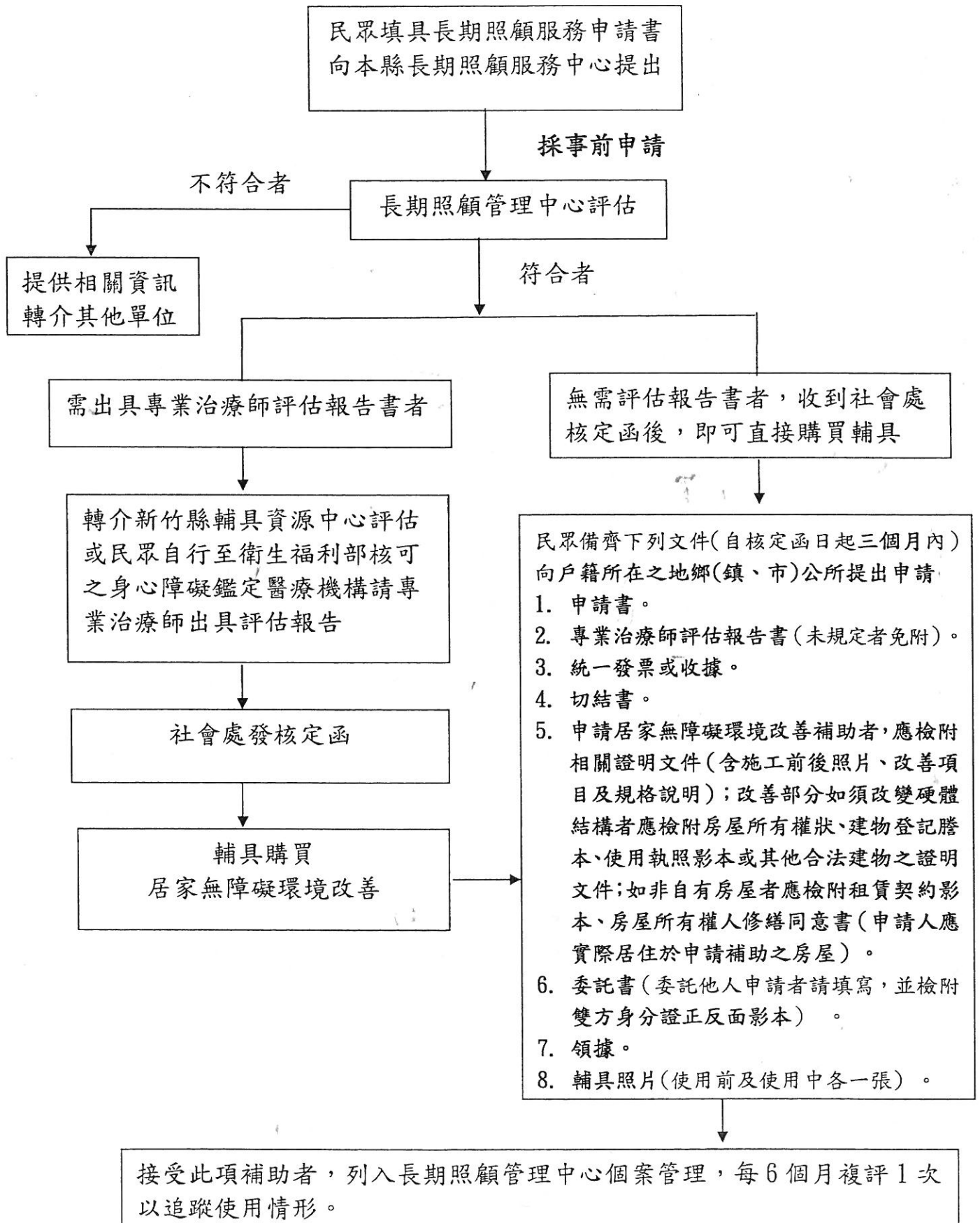

新竹縣、市身心障礙鑑定醫院—

1. 國立台灣大學醫學院附設醫院新竹分院
(新竹市經國路一段 442 巷 25 號. TEL:5326151)
2. 南門綜合醫院
(新竹市東區林森路 20 號. TEL: 5261122)
3. 國軍新竹地區醫院附設民眾診療服務處
(新竹市北區武陵路 3 號. TEL: 5348181)
4. 馬偕紀念醫院新竹分院
(新竹市光復路二段 690 號. TEL:6119595)
5. 國泰綜合醫院新竹分院
(新竹市中華路二段 678 號. TEL:5278999)
6. 東元綜合醫院
(竹北市縣政二路 69 號. TEL:5527000)
7. 天主教仁慈醫療財團法人仁慈醫院
(新竹縣湖口鄉忠孝路 29 號. TEL:5993500)
8. 國立台灣大學醫學院附設醫院竹東分院
(竹東鎮至善路 52 號. TEL:5943248)
9. 行政院國軍退除役官兵輔導委員會竹東榮民醫院
(竹東鎮中豐路 81 號. TEL:5962134)
10. 培靈關西醫院
(新竹縣關西鎮新富里石門 33-1 號. TEL:5476399)